



รายงานการกำกับติดตาม การใช้จ่ายงบประมาณ

รอบ 6 เดือน
ประจำปีงบประมาณ พ.ศ. 2564

กองแผนงาน
มหาวิทยาลัยพะเยา

รายงานผลการใช้จ่ายงบประมาณ ประจำปี พ.ศ. 2564

กองแผนงาน มหาวิทยาลัยพะเยา

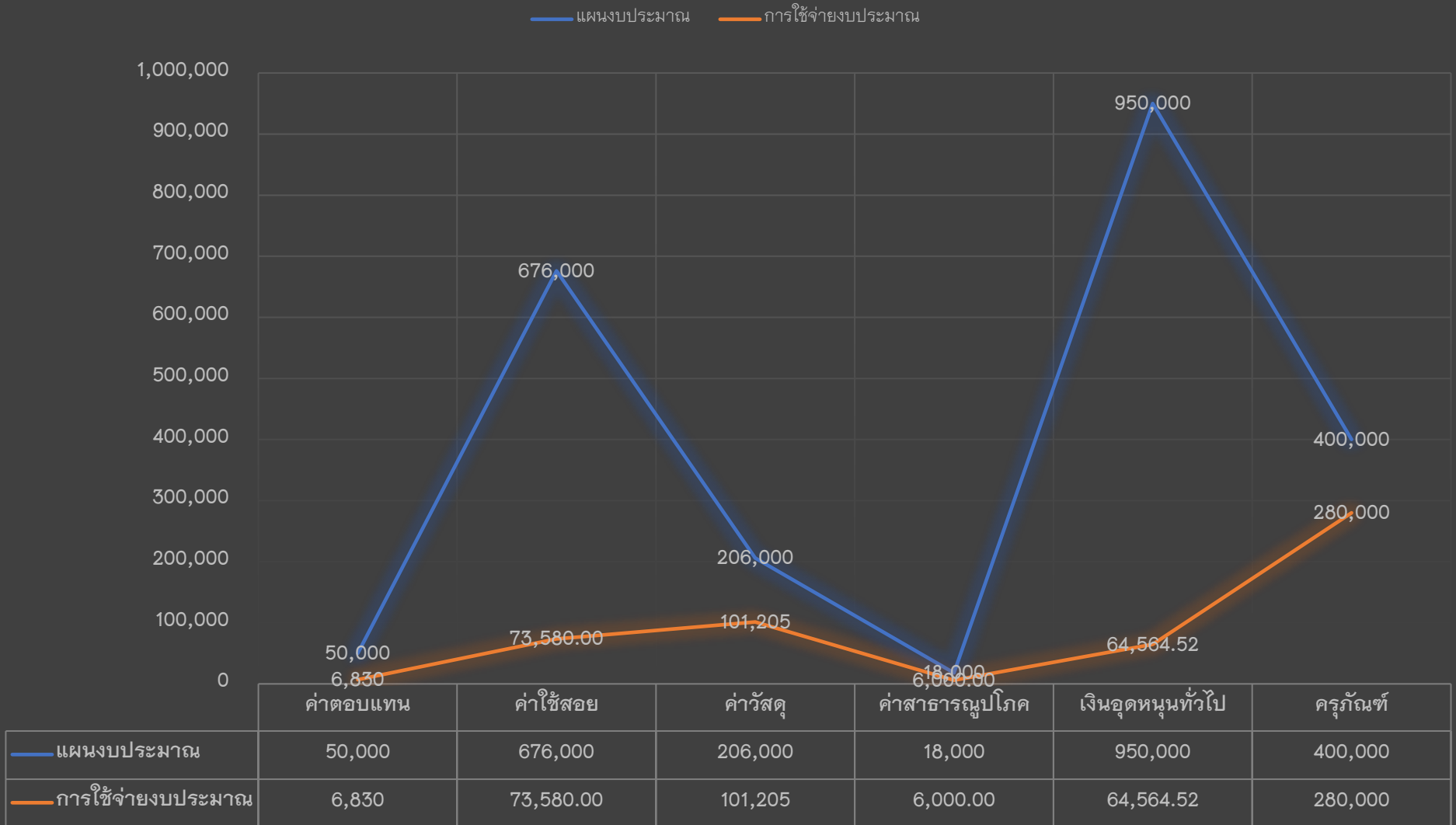

รายงานการดำเนินงานตามแผนดำเนินงานประจำปีงบประมาณ พ.ศ.2564

ตุลาคม พ.ศ.2563-มีนาคม พ.ศ.2564

รหัส	รายการ	งบประมาณ	งบประมาณที่ใช้ ดำเนินงาน	ยอดคงเหลือ
แผนงานจัดการศึกษาอุดมศึกษา				2,300,000.00
ค่าตอบแทน				
642101009	ค่าปฏิบัติงานนอกเวลาทำการ	50,000.00	6,830.00	43,170.00
ค่าใช้จ่าย				
642102001	ค่าจัดซื้อของที่ระลึกและเลี้ยง รับรอง	10,000.00	2,000.00	8,000.00
642102018	ค่าเช่าเครื่องถ่ายเอกสาร/ค่าเช่า เครื่องพิมพ์	36,000.00	6,000.00	18,000.00
642102021	ค่าซ่อมแซม/ค่าซ่อมบำรุงรักษา	70,000.00	0	70,000.00
642102022	ค่าถ่ายเอกสาร/พิมพ์งาน/พิมพ์เขียว/ เข้าปก/เย็บเล่ม	50,000.00	30,000.00	20,000.00
642102032	ค่าเบี้ยเลี้ยง ค่าที่พัก และค่าพาหนะ	510,000.00	35,580.00	474,420.00
ค่าวัสดุ				
642103005	ค่าวัสดุคอมพิวเตอร์	50,000.00	3,380.00	46,620.00
642103006	ค่าวัสดุเครื่องแต่งกาย	46,000.00	42,000	2,000.00
642103008	ค่าวัสดุงานบ้านงานครัว	10,000.00	0	10,000.00
642103014	ค่าวัสดุสำนักงาน	100,000.00	55,825.00	44,175.00
ค่าสาธารณูปโภค				
642200002	ค่าโทรศัพท์	18,000.00	6,000.00	12,000.00
เงินอุดหนุน				
644102056	โครงการติดตามผลการใช้งานระบบ สารสนเทศด้านงบประมาณ และแผนยุทธศาสตร์	280,000.00	59,564.52	220,435.48

รหัส	รายการ	งบประมาณ	งบประมาณที่ใช้ ดำเนินงาน	ยอดคงเหลือ
644102057	โครงการเสริมสร้างคุณธรรมและ ความโปร่งใสในการดำเนินงานของ มหาวิทยาลัยพะเยา	70,000.00	0	70,000.00
644102058	โครงการประเมินคุณธรรมและ ความโปร่งใสของหน่วยงานภายใน มหาวิทยาลัยพะเยา	30,000.00	0	30,000.00
644102059	โครงการอบรมเชิงปฏิบัติการด้าน การบริหารจัดการความเสี่ยง และควบคุมภายใน มหาวิทยาลัย พะเยา	150,000.00	0	150,000.00
644102060	โครงการอบรมเชิงปฏิบัติการการ จัดทำงบประมาณและแผน ยุทธศาสตร์	120,000.00	5,000	115,000.00
644102061	โครงการพัฒนาองค์ความรู้เพื่อ สร้างความเป็นเลิศ	300,000.00	0	300,000.00
ค่าครุภัณฑ์				
643100015	ค่าครุภัณฑ์สำนักงาน	400,000.00	280,000	120,000
	ยอดเงินคงเหลือทั้งหมด		532,179.52	1,755,820.48

รูปแบบจำลองงบประมาณ: 2564

หน่วยงาน: 10100700 กองแผนงาน

แผนงาน: 102010100 งานสนับสนุนการจัดการศึกษา

รหัสงบประมาณหลัก: 200000

ชื่อรหัสงบประมาณหลัก: 2. งานดำเนินงาน

รูปแบบจำลองงบประ	รหัสโครงการ	ชื่อโครงการ	จำนวนงบประมาณ	ปรับปรุงงบประมาณ	งบประมาณทั้งสิ้น	โอนย้ายงบประมาณ	ยอดเงินจริง	มูลค่าใบสั่งซื้อ	มูลค่าใบขอซื้อ	กัมฉิน	ยอดเงินที่เหลือ	
2564	220000	2.2 ค่าสาธารณูปโภค	642200002	ค่าโทรศัพท์	18,000.00	0.00	18,000.00	0.00	6,000.00	0.00	0.00	12,000.00
					18,000.00	0.00	18,000.00	0.00	6,000.00	0.00	0.00	12,000.00

รหัสงบประมาณหลัก: 210000

ชื่อรหัสงบประมาณหลัก: 2.1 ค่าตอบแทน ใช้อัตราเฉพาะจุด

รูปแบบจำลองงบประ	รหัสโครงการ	ชื่อโครงการ	จำนวนงบประมาณ	ปรับปรุงงบประมาณ	งบประมาณทั้งสิ้น	โอนย้ายงบประมาณ	ยอดเงินจริง	มูลค่าใบสั่งซื้อ	มูลค่าใบขอซื้อ	กัมฉิน	ยอดเงินที่เหลือ	
2564	210100	2.1.1 ค่าตอบแทน	642101009	ค่าปฏิบัติงานนอกเวลาทำการ	50,000.00	0.00	50,000.00	0.00	6,830.00	0.00	0.00	43,170.00
2564	210200	2.1.2 ค่าใช้สอย	642102001	ค่าจัดซื้อของใช้สำนักงานและสิ่งพิมพ์	10,000.00	0.00	10,000.00	0.00	2,000.00	0.00	0.00	8,000.00
2564	210200	2.1.2 ค่าใช้สอย	642102018	ค่าเช่าเครื่องถ่ายเอกสาร/ค่าเช่าเครื่องพิมพ์	36,000.00	0.00	36,000.00	0.00	6,000.00	12,000.00	0.00	18,000.00
2564	210200	2.1.2 ค่าใช้สอย	642102021	ค่าซ่อมแซม/ค่าซ่อมบำรุงรักษา	70,000.00	0.00	70,000.00	0.00	0.00	0.00	0.00	70,000.00
2564	210200	2.1.2 ค่าใช้สอย	642102022	ค่าเช่ารถโดยสาร/ค่าเช่ารถจักรยาน/ค่าเช่าเรือ/เช่า	50,000.00	0.00	50,000.00	0.00	30,000.00	0.00	0.00	20,000.00
2564	210200	2.1.2 ค่าใช้สอย	642102030	ค่าเบี้ยประกันสังคม	0.00	0.00	0.00	0.00	0.00	0.00	0.00	0.00
2564	210200	2.1.2 ค่าใช้สอย	642102032	ค่าเบี้ยประกัน ค่าที่พัก และค่าพาหนะ	510,000.00	0.00	510,000.00	0.00	35,580.00	0.00	0.00	474,420.00
2564	210300	2.1.3 ค่าวัสดุ	642103005	ค่าวัสดุคอมพิวเตอร์	50,000.00	0.00	50,000.00	0.00	3,380.00	0.00	0.00	46,620.00
2564	210300	2.1.3 ค่าวัสดุ	642103006	ค่าวัสดุเครื่องแต่งกาย	46,000.00	0.00	46,000.00	0.00	42,000.00	0.00	0.00	4,000.00
2564	210300	2.1.3 ค่าวัสดุ	642103008	ค่าวัสดุอุปกรณ์สำนักงาน	10,000.00	0.00	10,000.00	0.00	0.00	0.00	0.00	10,000.00
2564	210300	2.1.3 ค่าวัสดุ	642103014	ค่าวัสดุสำนักงาน	100,000.00	0.00	100,000.00	0.00	55,825.00	0.00	0.00	44,175.00
					932,000.00	0.00	932,000.00	0.00	181,615.00	12,000.00	0.00	738,385.00

รหัสงบประมาณหลัก: 300000

ชื่อรหัสงบประมาณหลัก: 3. งบลงทุน

รูปแบบจำลองงบประ	รหัสโครงการ	ชื่อโครงการ	จำนวนงบประมาณ	ปรับปรุงงบประมาณ	งบประมาณทั้งสิ้น	โอนย้ายงบประมาณ	ยอดเงินจริง	มูลค่าใบสั่งซื้อ	มูลค่าใบขอซื้อ	กัมฉิน	ยอดเงินที่เหลือ	
2564	310000	3.1 ทรัพย์สิน	643100015	ค่าครุภัณฑ์สำนักงาน	400,000.00	0.00	400,000.00	0.00	280,000.00	0.00	0.00	120,000.00
					400,000.00	0.00	400,000.00	0.00	280,000.00	0.00	0.00	120,000.00

รหัสงบประมาณหลัก: 410000

ชื่อรหัสงบประมาณหลัก: 4.1 อุดหนุนทั่วไป

รูปแบบจำลองงบประ	รหัสโครงการ	ชื่อโครงการ	จำนวนงบประมาณ	ปรับปรุงงบประมาณ	งบประมาณทั้งสิ้น	โอนย้ายงบประมาณ	ยอดเงินจริง	มูลค่าใบสั่งซื้อ	มูลค่าใบขอซื้อ	กัมฉิน	ยอดเงินที่เหลือ	
2564	410200	4.1.2 อุดหนุนสนับสนุนการจัดการศึกษา	644102056	โครงการพัฒนาผลกำไร/วิชาในระบบสห	280,000.00	0.00	280,000.00	0.00	59,564.52	0.00	0.00	220,435.48
2564	410200	4.1.2 อุดหนุนสนับสนุนการจัดการศึกษา	644102057	โครงการส่งเสริมสุขภาพและจิตวิทยา	70,000.00	0.00	70,000.00	0.00	0.00	0.00	0.00	70,000.00
2564	410200	4.1.2 อุดหนุนสนับสนุนการจัดการศึกษา	644102058	โครงการประเมินคุณธรรมและความโปร่งใ	30,000.00	0.00	30,000.00	0.00	0.00	0.00	0.00	30,000.00
2564	410200	4.1.2 อุดหนุนสนับสนุนการจัดการศึกษา	644102059	โครงการอบรมเชิงปฏิบัติการด้านภาษา	150,000.00	0.00	150,000.00	0.00	0.00	0.00	0.00	150,000.00
2564	410200	4.1.2 อุดหนุนสนับสนุนการจัดการศึกษา	644102060	โครงการอบรมเชิงปฏิบัติการการจัดการจัด	120,000.00	0.00	120,000.00	0.00	5,000.00	0.00	0.00	115,000.00
2564	410200	4.1.2 อุดหนุนสนับสนุนการจัดการศึกษา	644102061	โครงการพัฒนาองค์ความรู้เพื่อสร้างควา	300,000.00	0.00	300,000.00	0.00	0.00	0.00	0.00	300,000.00
2564	410200	4.1.2 อุดหนุนสนับสนุนการจัดการศึกษา	644102175	โครงการวิจัยวิทยานิพนธ์	0.00	0.00	0.00	0.00	0.00	0.00	0.00	0.00
					950,000.00	0.00	950,000.00	0.00	64,564.52	0.00	0.00	885,435.48

แผนงาน: 102010100

					2,300,000.00	0.00	2,300,000.00	0.00	532,179.52	12,000.00	0.00	1,755,820.48
--	--	--	--	--	--------------	------	--------------	------	------------	-----------	------	--------------

รูปแบบจำลองงบประมาณ: 2564

					2,300,000.00	0.00	2,300,000.00	0.00	532,179.52	12,000.00	0.00	1,755,820.48
--	--	--	--	--	--------------	------	--------------	------	------------	-----------	------	--------------